



福祉のお仕事をお探しのあなたと
人材を必要としている福祉の職場を
私たちが応援します！
お気軽にご相談下さい！！

地区	曜日	時間	会場
別府	第1・第3木曜日	10:00~12:00	ハローワーク別府
中津	第3金曜日	13:00~15:00	ハローワーク中津
日田	第2・第4火曜日	13:00~15:00	ハローワーク日田
佐伯	第2・第4木曜日	10:00~12:00	ハローワーク佐伯
宇佐	第2・第4火曜日	10:00~12:00	ハローワーク宇佐
豊後大野	第1・第3火曜日	10:00~12:00	ハローワーク豊後大野
大分	第2・第4金曜日	13:30~15:30	J:COM ホルトホール大分

※祝日・年末年始は除く。 ※会場の都合や天候等で、変更や中止となる場合があります。

福祉・介護の仕事について情報発信しています！

大分県福祉人材センターの ホームページ

をご活用ください

たとえば…

- 福祉の仕事や資格について調べたい！
- 介護に関する研修やセミナーの情報が知りたい！
- 就職フェアや最新の求人情報について知りたい！

上記のQRコードを読み込むか、
<https://oita-fjc.jp>を入力して
サイトへアクセスしてください。

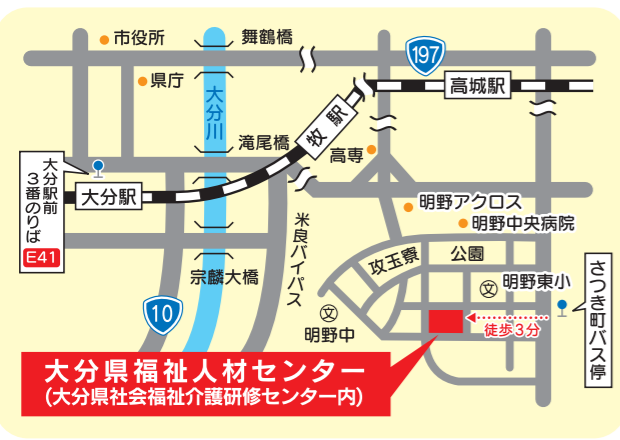

大分県社会福祉協議会
大分県福祉人材センター
〒870-0161 大分市明野東3丁目4番1号
大分県社会福祉介護研修センター内
TEL:097-552-7000
FAX:097-552-7002
休館日/月曜日、平日の祝日、年末年始

参加費
無料

令和6年度 福祉・介護の 職場体験 参加者募集！

初心者大歓迎！

福祉の仕事は、人と人のふれあい、人を支える仕事です。
介護の仕事に関心のある方、介護の職場で働いてみたい方、まずは体験から始めてみませんか？

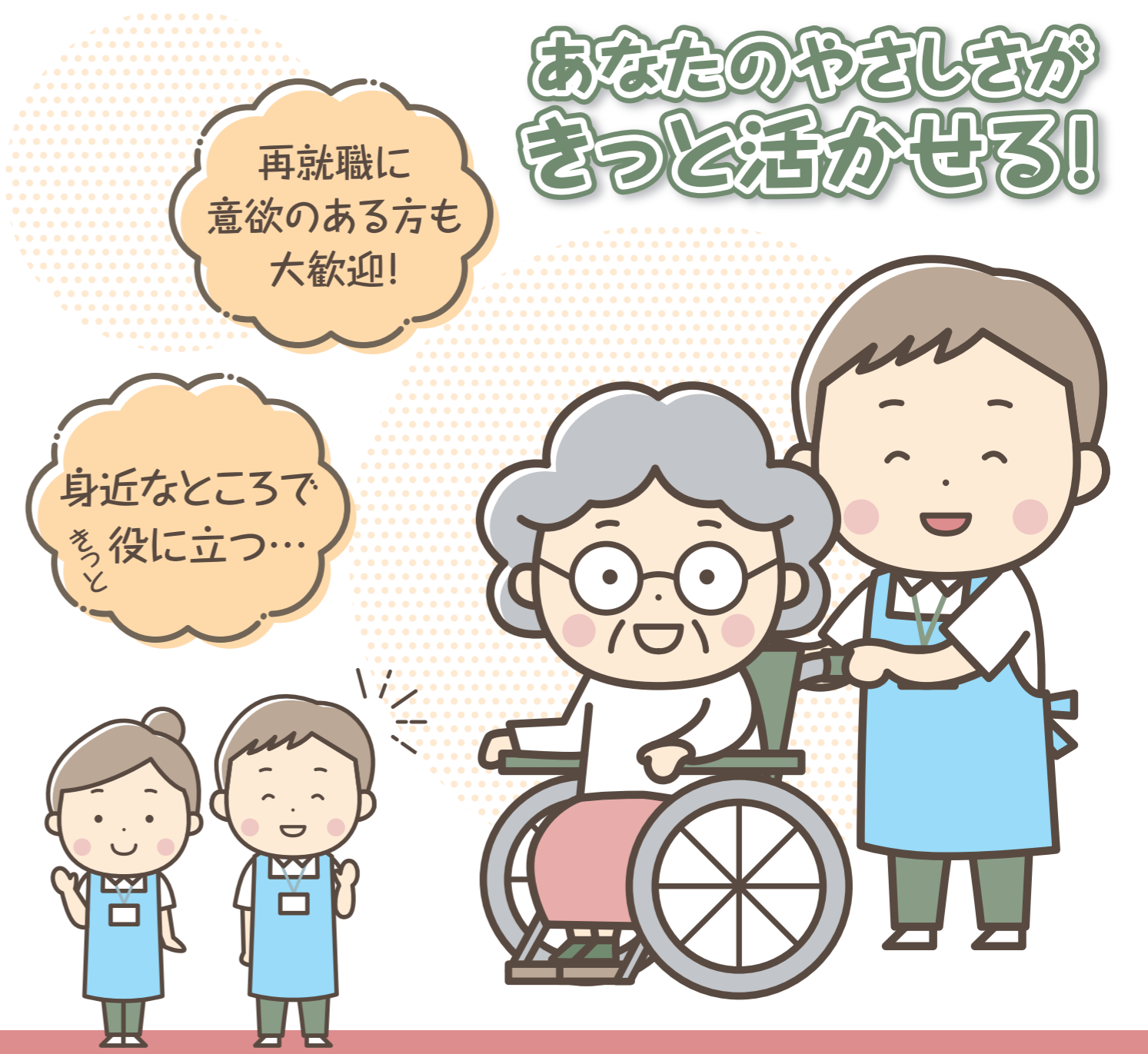

大分県社会福祉協議会 **大分県福祉人材センター**
TEL 097-552-7000 FAX 097-552-7002

ご案内

職場体験の目的

福祉・介護の仕事に関心がある方が、職場の雰囲気や仕事の内容を学ぶことにより、福祉・介護職場への就労のお手伝いをします。

職場の体験

【実施の期間】

令和6年5月1日(水)～令和7年2月28日(金)

※事業所のご都合により、お断りする場合がございます。
※定員になり次第、締切とさせていただきます。

【実施の日程】

おおむね1人3日程度 9時～17時まで

申込方法

別紙(事業所一覧)より、ご希望の事業所を選び、参加申込書にてFAXで申し込んでください。なお、事業所一覧以外で希望される事業所があれば、当人材センターに申し出てください。

申込締切

希望日程の2週間前まで

最終の締切は2月14日(金)



対象福祉施設の種別

- ④ 特別養護老人ホーム 介護を必要とする高齢者で、比較的重度・緊急性が高い方が生活する施設
- ⑤ 介護老人保健施設 医学的管理が必要な高齢者が入所し、介護やリハビリを提供する施設
- ⑥ 通所介護 介護を必要とする高齢者に、入浴・食事などのサービスを提供する通所施設
- ⑦ 小規模多機能型居宅介護 通所介護を中心に、「訪問」「宿泊」を組み合わせ利用できる施設
- ⑧ 有料老人ホーム 高齢者が、介護や食事などのサービスを受けながら生活する施設(介護型)
- ⑨ 障がい者施設 障がい児者を支援する施設(生活介護)

体験された方の声

職場体験に参加させていただきありがとうございました。

3日間、施設スタッフの方には私一人のためにつきっきりで対応いただき感謝しています。

一日の流れを見学し利用者へ寄り添う介護に心打たれました。スタッフ同志の雰囲気も良かったです。

50代 無職



初めて介護の現場を生で体験して見ることができ、とても良い経験になりました。

利用者一人ひとり実際やってみると大変だと思いますが、介護の仕事にチャレンジしてみようと思います。

40代 会社員



送付先

FAX 097-552-7002

大分県福祉人材センター

福祉・介護の職場体験参加申込書

フリガナ			
氏名	男・女	昭・平	年 月 日生(歳)
住所	〒	連絡先	・自宅 - - ・携帯 - - E-mail <small>※日中に連絡がつく番号に○印をつけて下さい。担当者から直接連絡させていただく場合があります。</small>
職業等	会社員 公務員 自営業 パート・アルバイト 主婦 無職 学生(一般・訓練校等) その他()		
福祉職の経験等	経験	① 無 ② 有(経験 年 月)	
	資格	① 無 ② 有(資格名)	
参加の理由	<input type="checkbox"/> 福祉・介護の仕事を知りたい <input type="checkbox"/> 基本的な知識・技術を知りたい <input type="checkbox"/> 福祉・介護の仕事に就きたい <input type="checkbox"/> その他()		
希望の施設名	第1希望	日程	月 日～ 月 日(日間)
	No. _____		
希望の施設名	第2希望	日程	月 日～ 月 日(日間)
	No. _____		
昼食	持参する 施設の昼食を希望する(有償)		
この資料をどこで入手しましたか	<input type="checkbox"/> 福祉人材センター <input type="checkbox"/> ハローワーク <input type="checkbox"/> 市町村窓口 <input type="checkbox"/> 社会福祉協議会 <input type="checkbox"/> 学校 <input type="checkbox"/> その他()		

※該当欄に記入又は○印をしてください。(黒ペン等を使用し、明確に記入してください。)
 ※希望日程は、受入施設の都合により調整したり、お断りする場合があります。
 ※日程、受入施設が決定しだい、事前に体験における注意事項などについて文書でお知らせします。
 ※職場体験期間中は保険に加入します。手続きは当センターで行います。
 ※個人情報(目的以外)には使用しません。
 ※昼食は原則持参ですが、有償で提供できる施設(昼食欄で確認)がありますので、必要であれば○印をしてください。
 ※申込締切は、希望日程の2週間前までとします。

最終の締切は2月14日

職場体験の事業所及び日程が決まりましたら、決定通知書を送付いたします。
届かない場合は下記までご連絡ください。

TEL: 097-552-7000 FAX: 097-552-7002

FAX申込みはウラ、オモテを間違えずに正確に送信してください。